

LEGENDE

- Ökokontofläche der Stadt Osterhofen
- Zugeordnete Ausgleichsfläche
Ergänzungssatzung "Kirchdorf - Am Leinacker" (2.416 Wertpunkte)

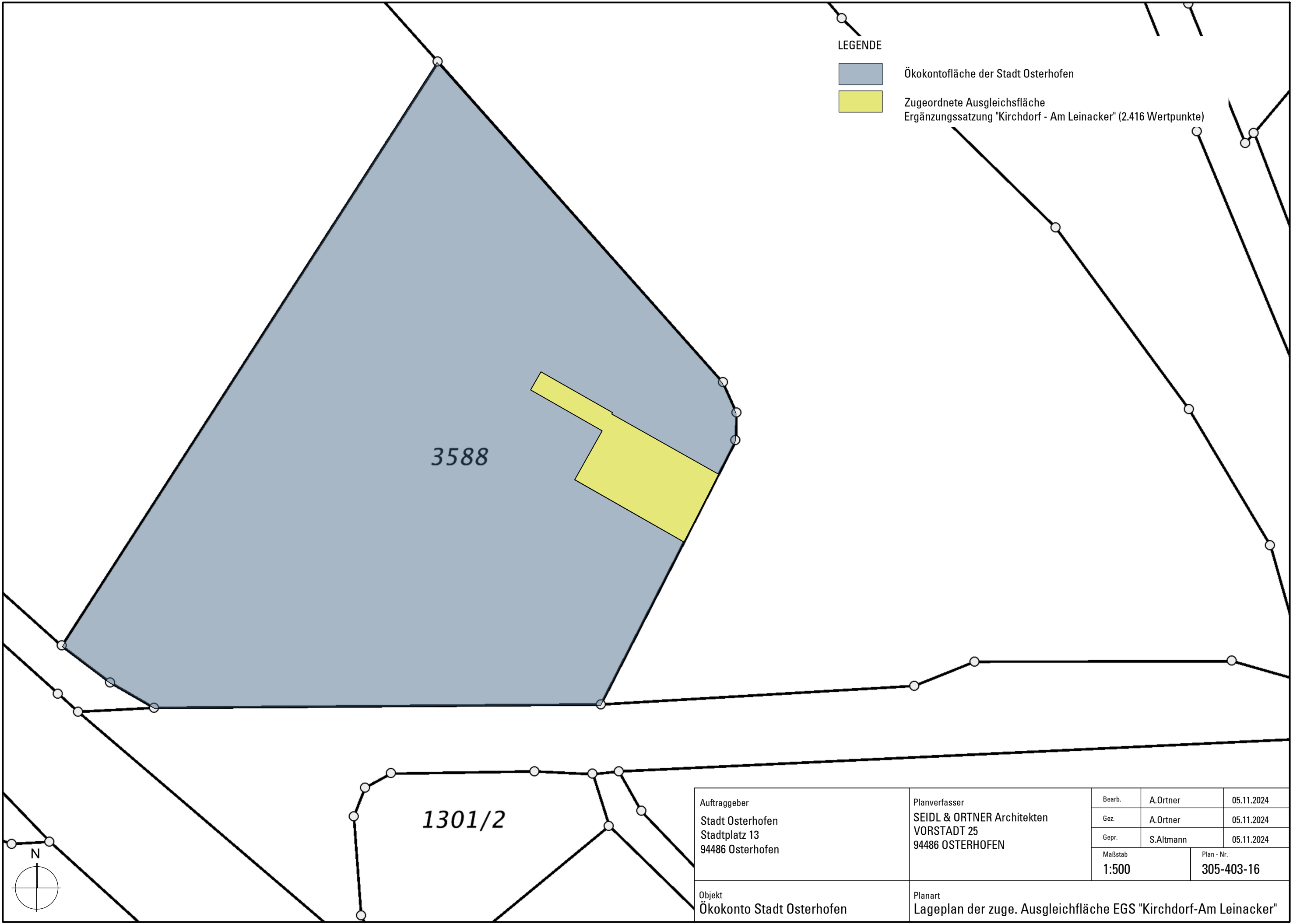

3588

1301/2

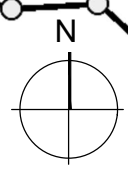

Auftraggeber Stadt Osterhofen Stadtplatz 13 94486 Osterhofen	Planverfasser SEIDL & ORTNER Architekten VORSTADT 25 94486 OSTERHOFEN	Bearb.	A.Ortner	05.11.2024
		Gez.	A.Ortner	05.11.2024
		Gepr.	S.Altmann	05.11.2024
Objekt Ökokonto Stadt Osterhofen	Planart Lageplan der zuge. Ausgleichfläche EGS "Kirchdorf-Am Leinacker"	Maßstab	1:500	
		Plan - Nr.	305-403-16	